L'organigramme supérieur au 31 mars 2004

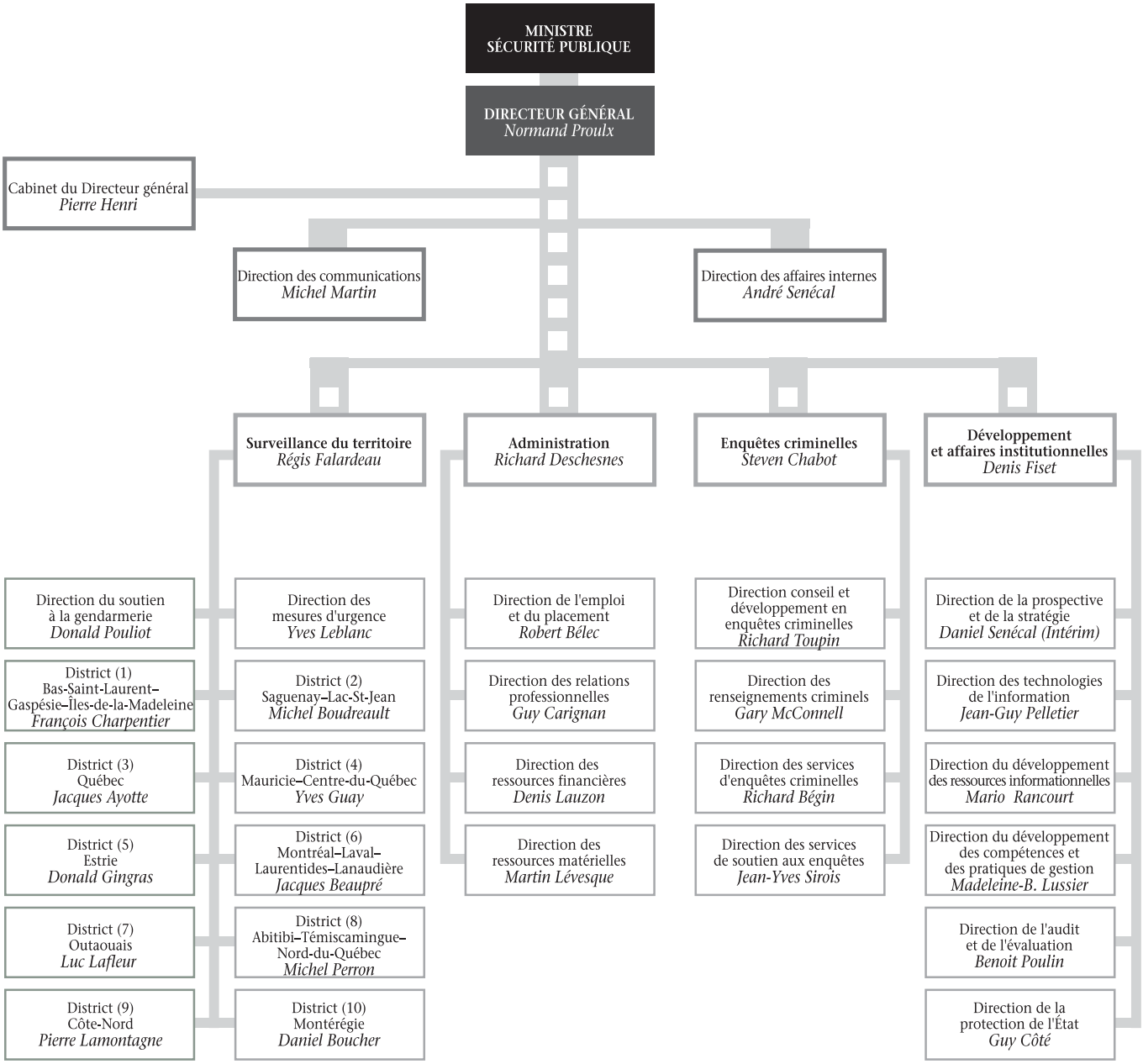

© Sûreté du Québec (Collection patrimoniale de la Sûreté du Québec)