

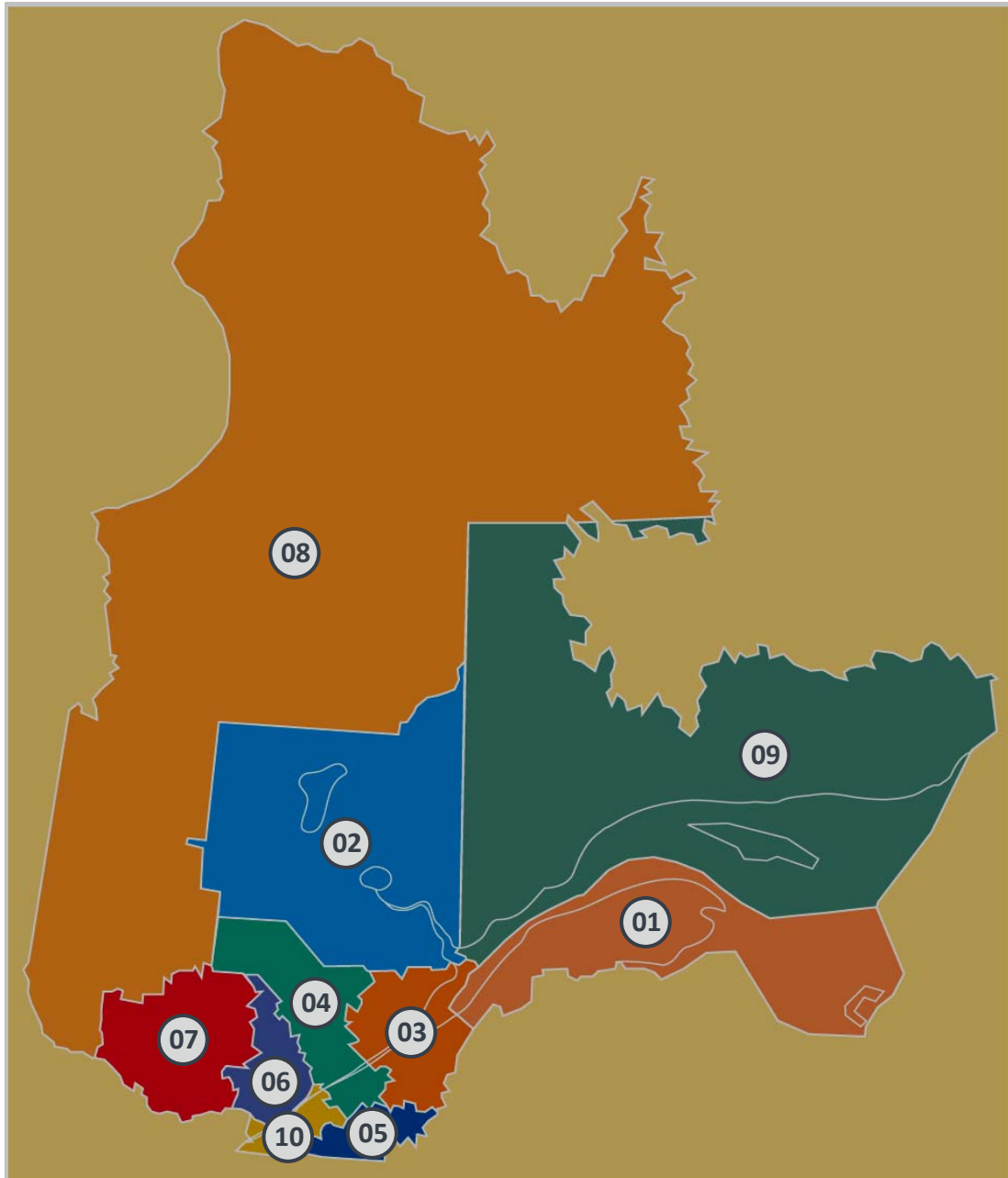

CARTE DES DISTRICTS



PROFIL DES DISTRICTS AU 31 MARS 2013²

DISTRICT 1 : BAS-SAINT-LAURENT-GASPÉSIE-ÎLES-DE-LA-MADELEINE³

| | |
|------------------------------------|---------|
| Population desservie..... | 293 909 |
| Étendue (km ²)..... | 106 539 |
| Nombre de MRC..... | 14 |
| Nombre de postes MRC..... | 16 |
| Nombre de postes autoroutiers..... | 1 |
| Nombre de policiers..... | 484 |
| Nombre de civils..... | 94 |

DISTRICT 2 : SAGUENAY-LAC-SAINT-JEAN

| | |
|---------------------------------|----------------|
| Population desservie..... | 137 223 |
| Étendue (km ²)..... | 165 470 |
| Nombre de MRC..... | 5 ⁴ |
| Nombre de postes MRC..... | 7 |
| Nombre de policiers..... | 280 |
| Nombre de civils..... | 55 |

DISTRICT 3 : CAPITALE-NATIONALE-CHAUDIÈRE-APPALACHES⁵

| | |
|------------------------------------|---------|
| Population desservie..... | 389 574 |
| Étendue (km ²)..... | 35 662 |
| Nombre de MRC..... | 15 |
| Nombre de postes MRC..... | 15 |
| Nombre de postes autoroutiers..... | 2 |
| Nombre de policiers..... | 837 |
| Nombre de civils..... | 147 |

DISTRICT 4 : MAURICIE-CENTRE-DU-QUÉBEC

| | |
|------------------------------------|---------------------|
| Population desservie..... | 367 101 |
| Étendue (km ²)..... | 43 008 ⁶ |
| Nombre de MRC..... | 10 |
| Nombre de postes MRC..... | 11 |
| Nombre de postes autoroutiers..... | 2 |
| Nombre de policiers..... | 603 |
| Nombre de civils..... | 110 |

DISTRICT 5 : ESTRIE

| | |
|------------------------------------|---------|
| Population desservie..... | 194 431 |
| Étendue (km ²)..... | 11 720 |
| Nombre de MRC..... | 8 |
| Nombre de postes MRC..... | 8 |
| Nombre de postes autoroutiers..... | 1 |
| Nombre de policiers..... | 330 |
| Nombre de civils..... | 68 |

DISTRICT 6 : MONTRÉAL-LAVAL-LAURENTIDES-LANAUDIÈRE⁷

| | |
|------------------------------------|---------|
| Population desservie..... | 366 933 |
| Étendue (km ²)..... | 17 929 |
| Nombre de MRC..... | 9 |
| Nombre de postes MRC..... | 14 |
| Nombre de postes autoroutiers..... | 3 |
| Nombre de policiers..... | 769 |
| Nombre de civils..... | 149 |

DISTRICT 7 : OUTAOUAIS

| | |
|------------------------------------|--------|
| Population desservie..... | 92 108 |
| Étendue (km ²)..... | 47 615 |
| Nombre de MRC..... | 4 |
| Nombre de postes MRC..... | 4 |
| Nombre de postes autoroutiers..... | 1 |
| Nombre de policiers..... | 231 |
| Nombre de civils..... | 45 |

DISTRICT 8 : ABITIBI-TÉMISCAMINGUE-NORD-DU-QUÉBEC

| | |
|---------------------------------|----------------------|
| Population desservie..... | 150 670 |
| Étendue (km ²)..... | 349 354 ⁸ |
| Nombre de MRC..... | 6 ⁴ |
| Nombre de postes MRC..... | 11 |
| Nombre de policiers..... | 334 |
| Nombre de civils..... | 57 |

DISTRICT 9 : CÔTE-NORD

| | |
|---------------------------------|---------|
| Population desservie..... | 86 802 |
| Étendue (km ²)..... | 380 249 |
| Nombre de MRC..... | 6 |
| Nombre de postes MRC..... | 9 |
| Nombre de policiers..... | 221 |
| Nombre de civils..... | 47 |

DISTRICT 10 : MONTÉRÉGIE

| | |
|------------------------------------|---------|
| Population desservie..... | 450 530 |
| Étendue (km ²)..... | 7 564 |
| Nombre de MRC..... | 10 |
| Nombre de postes MRC..... | 11 |
| Nombre de postes autoroutiers..... | 2 |
| Nombre d'unité autoroutières..... | 3 |
| Nombre de policiers..... | 880 |
| Nombre de civils..... | 153 |

GRAND QUARTIER GÉNÉRAL

| | |
|--------------------------|-------|
| Nombre de policiers..... | 811 |
| Nombre de civils..... | 1 008 |

² Les données sur l'étendue du territoire proviennent du ministère des Ressources naturelles. L'étendue inclut les territoires non organisés, mais exclut les territoires autochtones et les territoires des corps de police municipaux ou autochtones (CPMA). Les données sur la population proviennent du décret 1218-2012 du 19 décembre 2012 (ministère des Affaires municipales, des Régions et de l'Occupation du territoire <http://www.mamrot.gouv.qc.ca/organisation-municipale/decret-de-population>). La population desservie inclut les territoires non organisés, mais exclut les territoires autochtones.

³ Les différences avec 2011-2012 au niveau de la population desservie et de l'étendue proviennent de l'ajout du territoire qui appartenait au CPMA Sécurité publique de Rivière-du-Loup.

⁴ Le territoire de la Jamésie est comptabilisé à la fois dans le district du Saguenay-Lac-Saint-Jean et dans celui de l'Abitibi-Témiscamingue-Nord-du-Québec, mais ne compte que pour un seul territoire desservi (le nombre total de territoires desservis se situe donc à 86).

⁵ Les différences avec 2011-2012 au niveau de la population desservie et de l'étendue proviennent de l'ajout du territoire qui appartenait au CPMA Sécurité publique de la ville de Saint-Georges.

⁶ La différence avec 2011-2012 provient de la mise à jour de la partie géométrique, municipalité de La Tuque.

⁷ Les différences avec 2011-2012 au niveau de la population desservie et de l'étendue proviennent de l'ajout du territoire qui appartenait au CPMA Service de police de Sainte-Adèle.

⁸ La différence avec 2011-2012 provient de la mise à jour de la partie géométrique, municipalité de Baie-James.

ORGANIGRAMME AU 31 MARS 2013

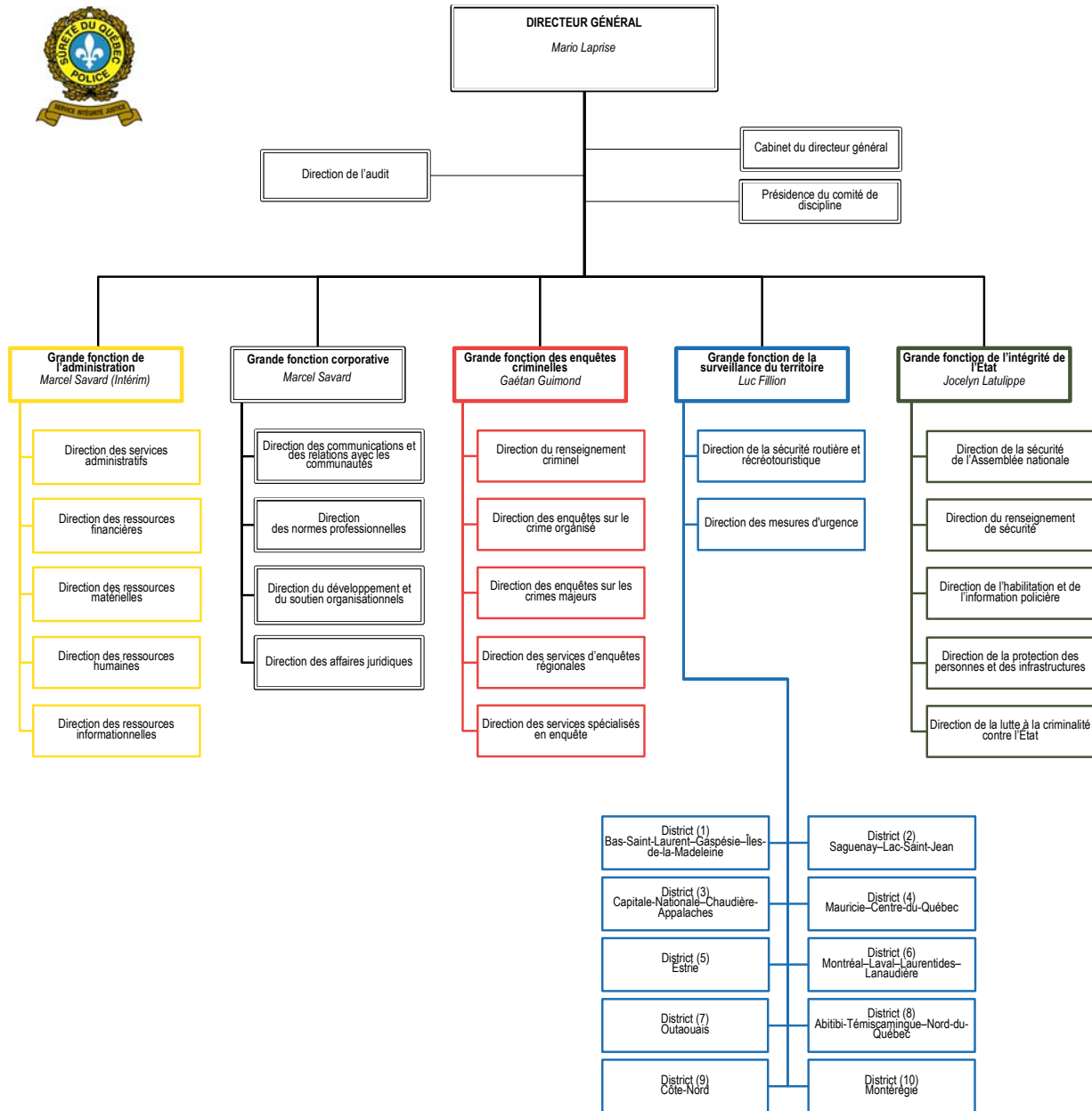

2013-03-31 / Service de l'encadrement des pratiques, Direction du développement et du soutien organisationnels.