

1.5 CARTE DES DISTRICTS

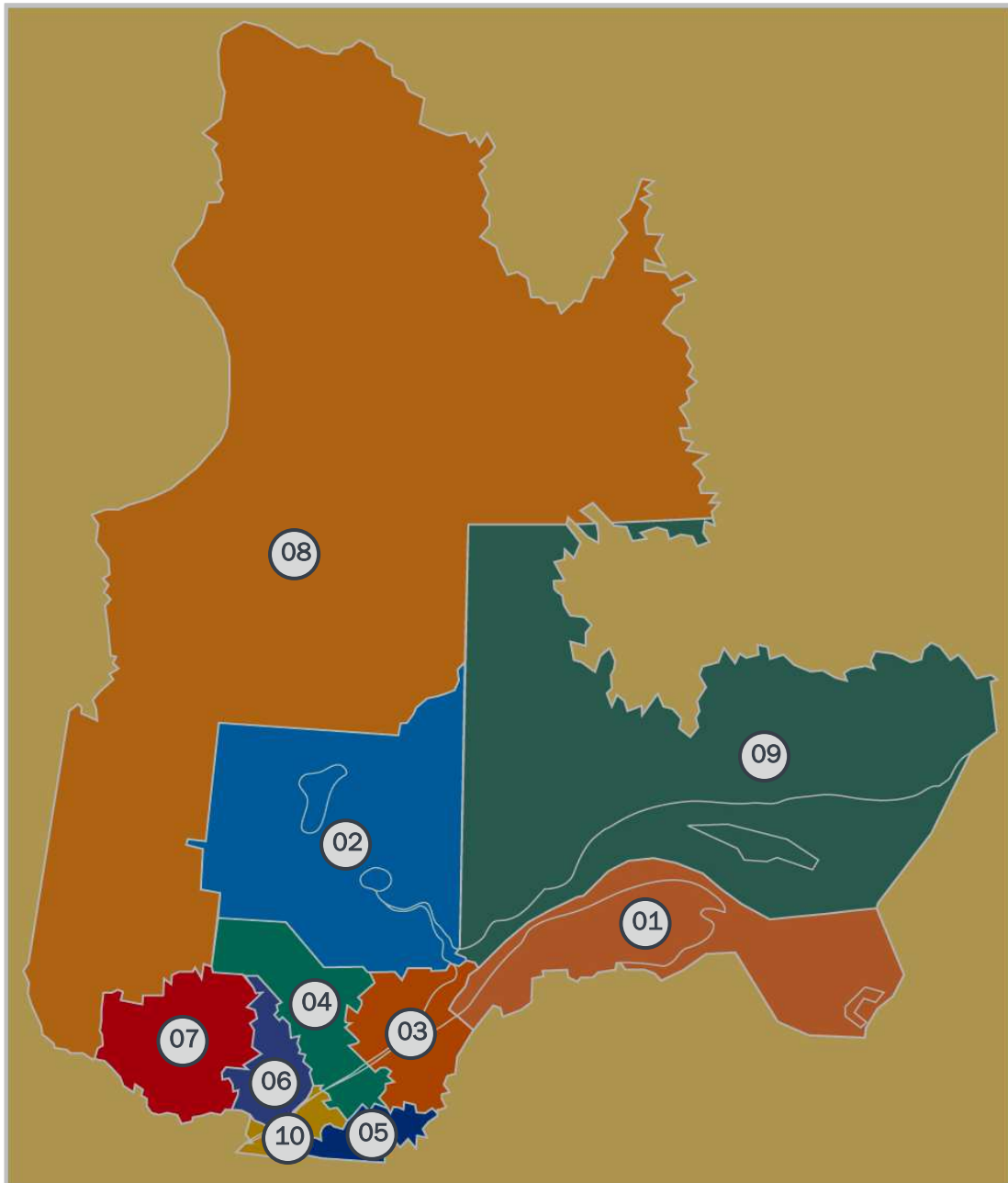

1.6 PROFIL DES DISTRICTS³ AU 31 MARS 2015⁴

| | | | |
|---|----------------------|---|----------------------|
| <i>DISTRICT 1 : BAS-SAINT-LAURENT-GASPÉSIE-ÎLES-DE-LA-MADELEINE</i> | | <i>DISTRICT 6 : MONTRÉAL-LAVAL-LAURENTIDES-LANAUDIÈRE</i> | |
| Population desservie..... | 291 130 | Population desservie..... | 374 065 |
| Étendue (km ²)..... | 106 538 ⁵ | Étendue (km ²)..... | 17 929 |
| Nombre de MRC..... | 14 | Nombre de MRC..... | 9 |
| Nombre de postes MRC..... | 16 | Nombre de postes MRC..... | 13 |
| Nombre de postes autoroutiers..... | 1 | Nombre de postes autoroutiers..... | 3 |
| Nombre de policiers..... | 482 | Nombre de policiers..... | 790 |
| Nombre de civils..... | 92 | Nombre de civils..... | 156 |
| <i>DISTRICT 2 : SAGUENAY-LAC-SAINT-JEAN</i> | | <i>DISTRICT 7 : OUTAOUAIS</i> | |
| Population desservie..... | 137 753 | Population desservie..... | 91 570 |
| Étendue (km ²)..... | 165 358 ⁵ | Étendue (km ²)..... | 47 614 |
| Nombre de MRC..... | 5 ⁶ | Nombre de MRC..... | 4 |
| Nombre de postes MRC..... | 7 | Nombre de postes MRC..... | 4 |
| Nombre de policiers..... | 280 | Nombre de postes autoroutiers..... | 1 |
| Nombre de civils..... | 54 | Nombre de policiers..... | 229 |
| <i>DISTRICT 3 : CAPITALE-NATIONALE-CHAUDIÈRE-APPALACHES</i> | | <i>DISTRICT 8 : ABITIBI-TÉMISCAMINGUE-NORD-DU-QUÉBEC</i> | |
| Population desservie..... | 395 872 | Population desservie..... | 151 139 |
| Étendue (km ²)..... | 35 662 | Étendue (km ²)..... | 349 614 ⁵ |
| Nombre de MRC..... | 15 | Nombre de MRC..... | 6 ⁶ |
| Nombre de postes MRC..... | 15 | Nombre de postes MRC..... | 11 |
| Nombre de postes autoroutiers..... | 2 | Nombre de postes MRC..... | 329 |
| Nombre de policiers..... | 835 | Nombre de policiers..... | 56 |
| Nombre de civils..... | 146 | Nombre de civils..... | |
| <i>DISTRICT 4 : MAURICIE-CENTRE-DU-QUÉBEC</i> | | <i>DISTRICT 9 : CÔTE-NORD</i> | |
| Population desservie..... | 369 708 | Population desservie..... | 85 650 |
| Étendue (km ²)..... | 43 009 | Étendue (km ²)..... | 380 249 |
| Nombre de MRC..... | 10 | Nombre de MRC..... | 6 |
| Nombre de postes MRC..... | 11 | Nombre de postes MRC..... | 9 |
| Nombre de postes autoroutiers..... | 2 | Nombre de policiers..... | 222 |
| Nombre de policiers..... | 593 | Nombre de civils..... | 48 |
| Nombre de civils..... | 108 | <i>DISTRICT 10 : MONTÉRÉGIE</i> | |
| <i>DISTRICT 5 : ESTRIE</i> | | Population desservie..... | 457 542 |
| Population desservie..... | 193 881 | Étendue (km ²)..... | 7 562 ⁵ |
| Étendue (km ²)..... | 11 720 | Nombre de MRC..... | 10 |
| Nombre de MRC..... | 8 | Nombre de postes MRC..... | 11 |
| Nombre de postes MRC..... | 8 | Nombre de postes autoroutiers..... | 2 |
| Nombre de postes autoroutiers..... | 1 | Nombre d'unités autoroutières..... | 3 |
| Nombre de policiers..... | 332 | Nombre de policiers..... | 909 |
| Nombre de civils..... | 68 | Nombre de civils..... | 150 |
| | | <i>GRAND QUARTIER GÉNÉRAL</i> | |
| | | Nombre de policiers..... | 760 |
| | | Nombre de civils..... | 1 113 |

³ Comme exposé à la page 7, la structure de la Sûreté a fait l'objet d'importants changements au courant de la dernière année, changements qui n'étaient pas encore terminés au moment de l'élaboration du RAG.

⁴ L'étendue inclut les territoires non organisés, mais exclut les territoires autochtones et les territoires des corps de police municipaux ou autochtones. Les données sur la population proviennent de l'Institut de la statistique du Québec.

⁵ Des écarts de superficie ont été identifiés pour les districts 1, 2, 8 et 10 entre les données fournies cette année et celles fournies dans le rapport annuel de gestion (RAG) 2013-2014. Ces écarts ne sont pas dus à une modification de la desserte territoriale, mais découlent des données administratives modifiées fournies par le ministère de l'Énergie et des Ressources naturelles.

⁶ Le territoire de la Jamésie est comptabilisé à la fois dans le district du Saguenay-Lac-Saint-Jean et dans celui de l'Abitibi-Témiscamingue-Nord-du-Québec, mais ne compte que pour un seul territoire desservi (le nombre total de territoires desservis se situe donc à 86).

1.7 ORGANIGRAMME DE LA SÛRETÉ DU QUÉBEC AU 31 MARS 2015⁷

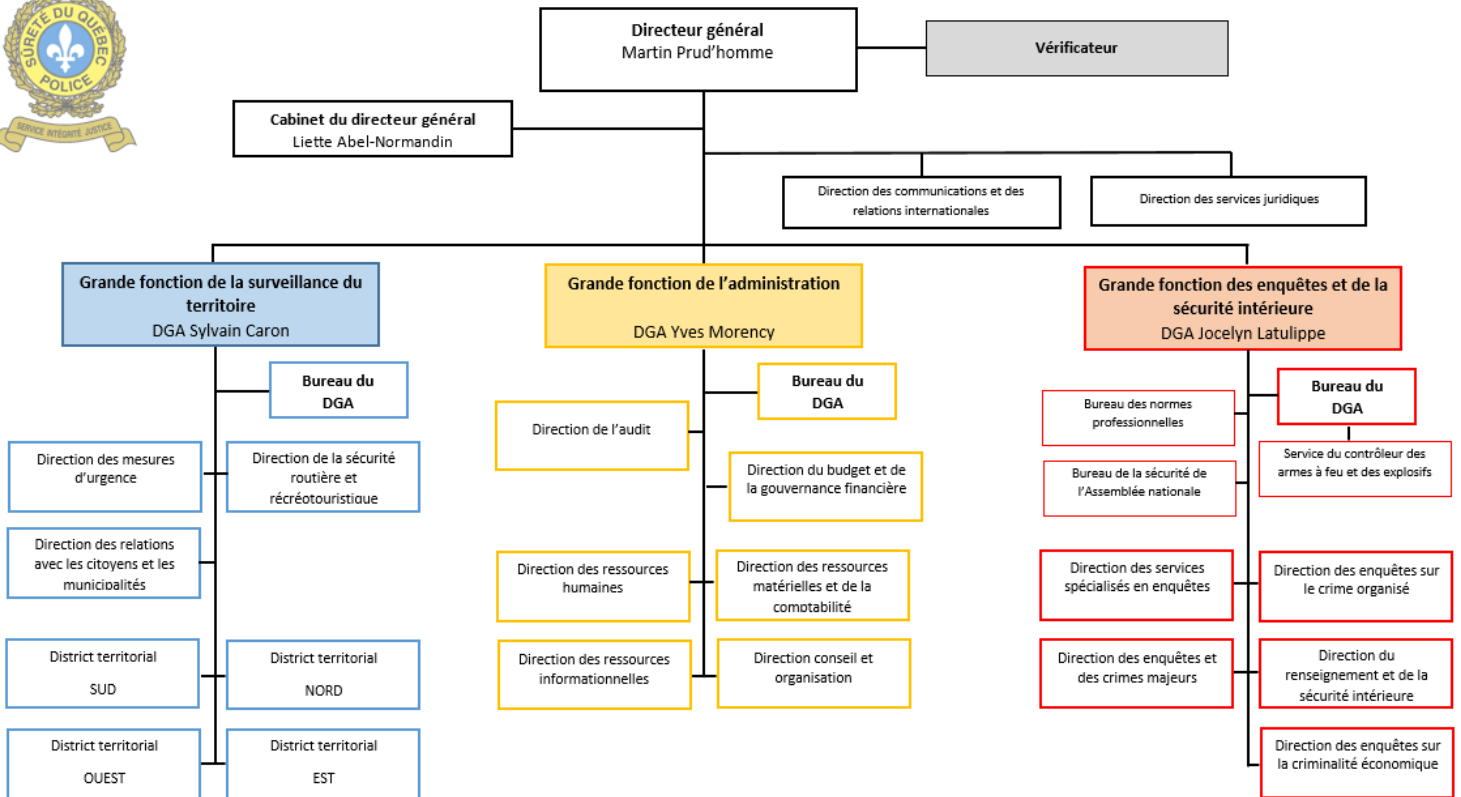

⁷ Comme exposé à la page 7, la structure de la Sûreté a fait l'objet d'importants changements au courant de la dernière année, changements qui n'étaient pas encore terminés au moment de l'élaboration du RAG.