

1.5 CARTE DES DISTRICTS ET RÉGIONS

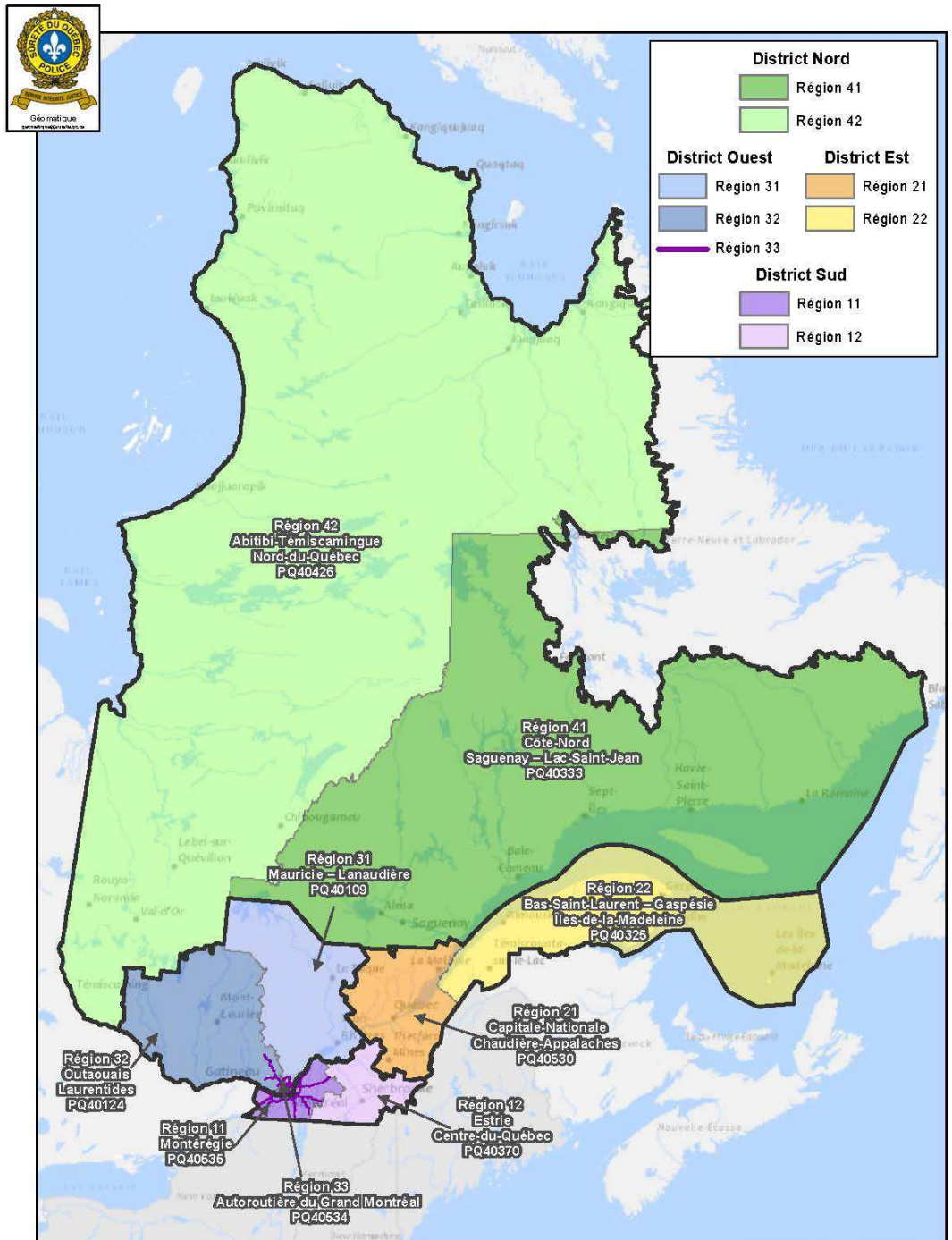

1.6 PROFIL DES DISTRICTS AU 31 MARS 2016²

GRAND QUARTIER GÉNÉRAL

Nombre de policiers.....	1 635
Nombre de civils.....	1 304

DISTRICT NORD

RÉGION CÔTE-NORD-SAGUENAY-LAC-SAINT-JEAN

Population desservie.....	212 795
Étendue (km ²).....	489 170
Nombre de MRC.....	11 ³
Nombre de postes MRC.....	15
Nombre de policiers.....	429
Nombre de civils.....	96

RÉGION ABITIBI-TÉMISCAMINGUE-NORD-DU-QUÉBEC

Population desservie.....	159 794
Étendue (km ²).....	405 850
Nombre de MRC.....	6
Nombre de postes MRC.....	12
Nombre de policiers.....	314
Nombre de civils.....	33

DISTRICT SUD

RÉGION ESTRIE-CENTRE-DU-QUÉBEC

Population desservie.....	391 725
Étendue (km ²).....	16 559
Nombre de MRC.....	11
Nombre de postes MRC.....	11
Nombre de postes autoroutiers.....	2
Nombre de policiers.....	532
Nombre de civils.....	52

RÉGION MONTÉRÉGIE

Population desservie.....	458 606
Étendue (km ²).....	7 562
Nombre de MRC.....	10
Nombre de postes MRC.....	11
Nombre de policiers.....	562
Nombre de civils.....	134

DISTRICT EST

RÉGION CAPITALE-NATIONALE-CHAUDIÈRE-APPALACHES

Population desservie.....	410 449
Étendue (km ²).....	35 771 ⁴
Nombre de MRC.....	15
Nombre de postes MRC.....	15
Nombre de postes autoroutiers.....	2
Nombre de policiers.....	576
Nombre de civils.....	114

RÉGION BAS-SAINT-LAURENT-GASPÉSIE-ÎLES-DE-LA-MADELEINE

Population desservie.....	289 421
Étendue (km ²).....	106 538
Nombre de MRC.....	14
Nombre de postes MRC.....	16
Nombre de postes autoroutiers.....	1
Nombre de policiers.....	435
Nombre de civils.....	45

DISTRICT OUEST

RÉGION MAURICIE-LANAUDIÈRE

Population desservie.....	391 648
Étendue (km ²).....	51 184
Nombre de MRC.....	11
Nombre de postes MRC.....	16
Nombre de postes autoroutiers.....	1
Nombre de policiers.....	594
Nombre de civils.....	166

RÉGION OUTAOUAIS-LAURENTIDES

Population desservie.....	247 570
Étendue (km ²).....	52 530
Nombre de MRC.....	9
Nombre de postes MRC.....	9
Nombre de postes autoroutiers.....	1
Nombre de policiers.....	439
Nombre de civils.....	44

RÉGION AUTOROUTIÈRE DU GRAND MONTRÉAL

Étendue (km).....	2 490 ⁵
Nombre de postes autoroutiers.....	5
Nombre d'unités autoroutières.....	3
Nombre de policiers.....	234
Nombre de civils.....	19

² Les données sur l'étendue sont arrondies au kilomètre près. L'étendue inclut les territoires non organisés, mais exclut les territoires autochtones et les territoires des corps de police municipaux ou autochtones. Les données sur la population proviennent de l'Institut de la statistique du Québec. Le nombre d'employés représente le nombre d'employés autorisés par le Secrétariat du Conseil du trésor (SCT) et non le nombre d'effectifs.

³ Le territoire de la Jamésie est comptabilisé à la fois dans la région Côte-Nord-Saguenay-Lac-Saint-Jean et dans celle de l'Abitibi-Témiscamingue-Nord-du-Québec, mais ne compte que pour un seul territoire desservi (le nombre total de territoires desservis se situe donc à 86).

⁴ Ce territoire inclut 108,9 km² additionnels suite à l'intégration de la Sûreté municipale de Sainte-Marie.

⁵ Cette région est constituée du réseau routier patrouillé par les postes autoroutiers de la grande région métropolitaine de Montréal et de la Montérégie. Elle est décrite en kilomètres de routes et non en km².

1.7 ORGANIGRAMME DE LA SÛRETÉ DU QUÉBEC AU 31 MARS 2016⁶

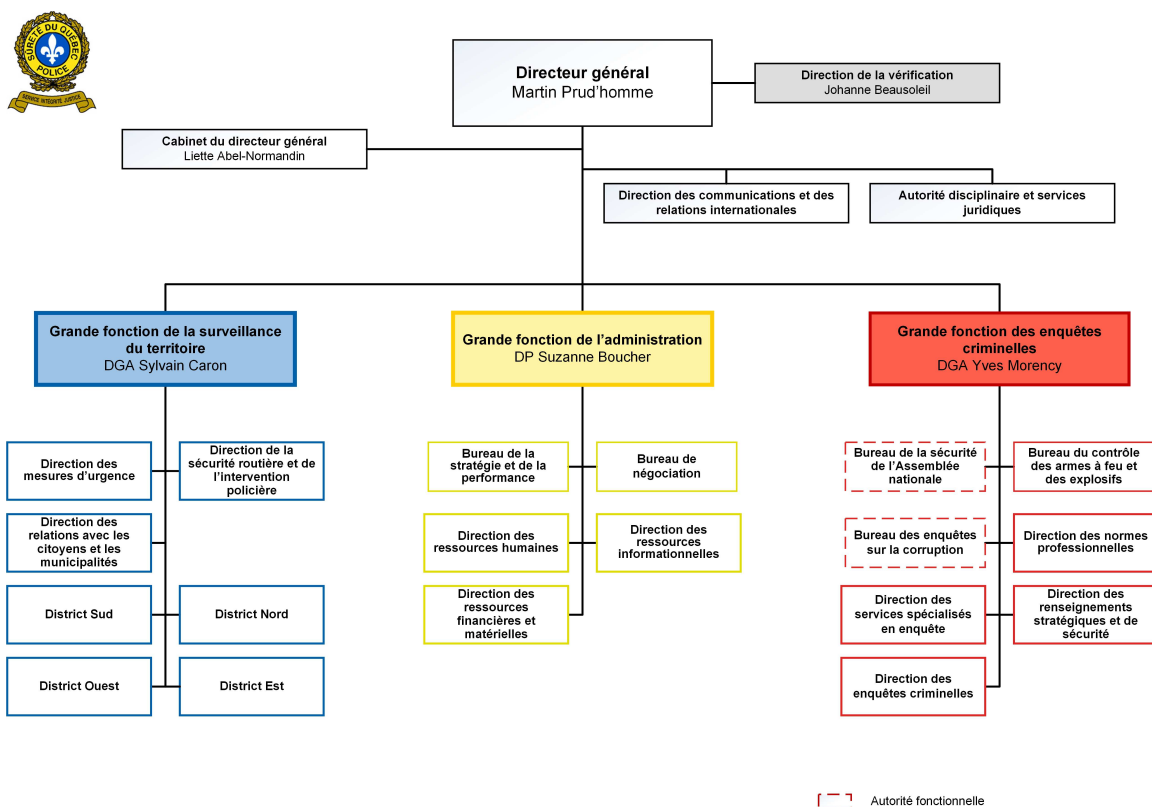

⁶ Comme il est mentionné à la page 7, la structure de la Sûreté fait actuellement l'objet d'une révision majeure. La structure présentée est en cours d'instauration; elle sera opérationnelle au cours de l'année 2016.