

1.4 ORGANIGRAMME

La Sûreté du Québec a entrepris une révision de sa structure administrative. L'organigramme présenté dans ce rapport correspond à la structure telle qu'elle était au 31 mars 2017.

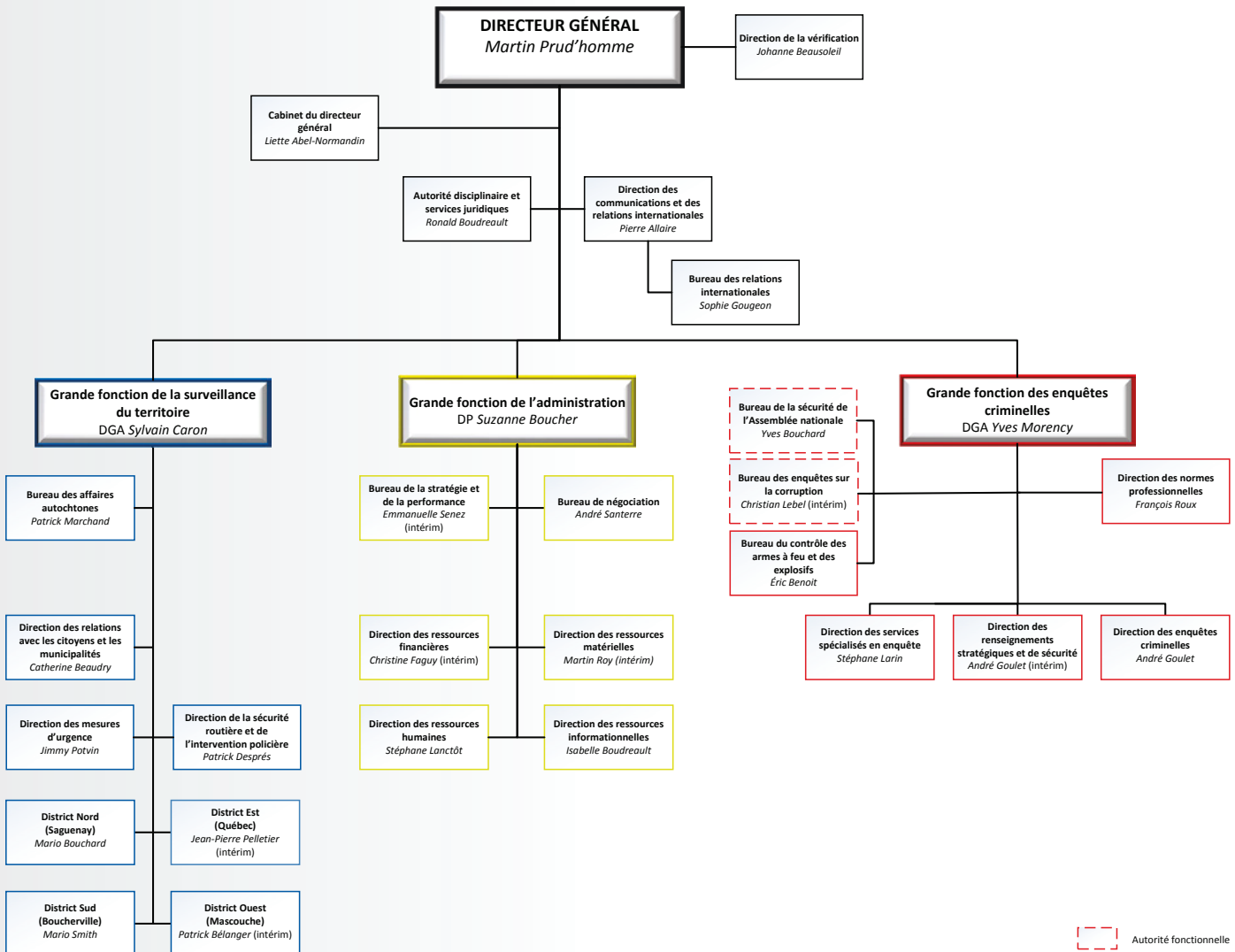

1.5 CARTE DES DISTRICTS ET RÉGIONS

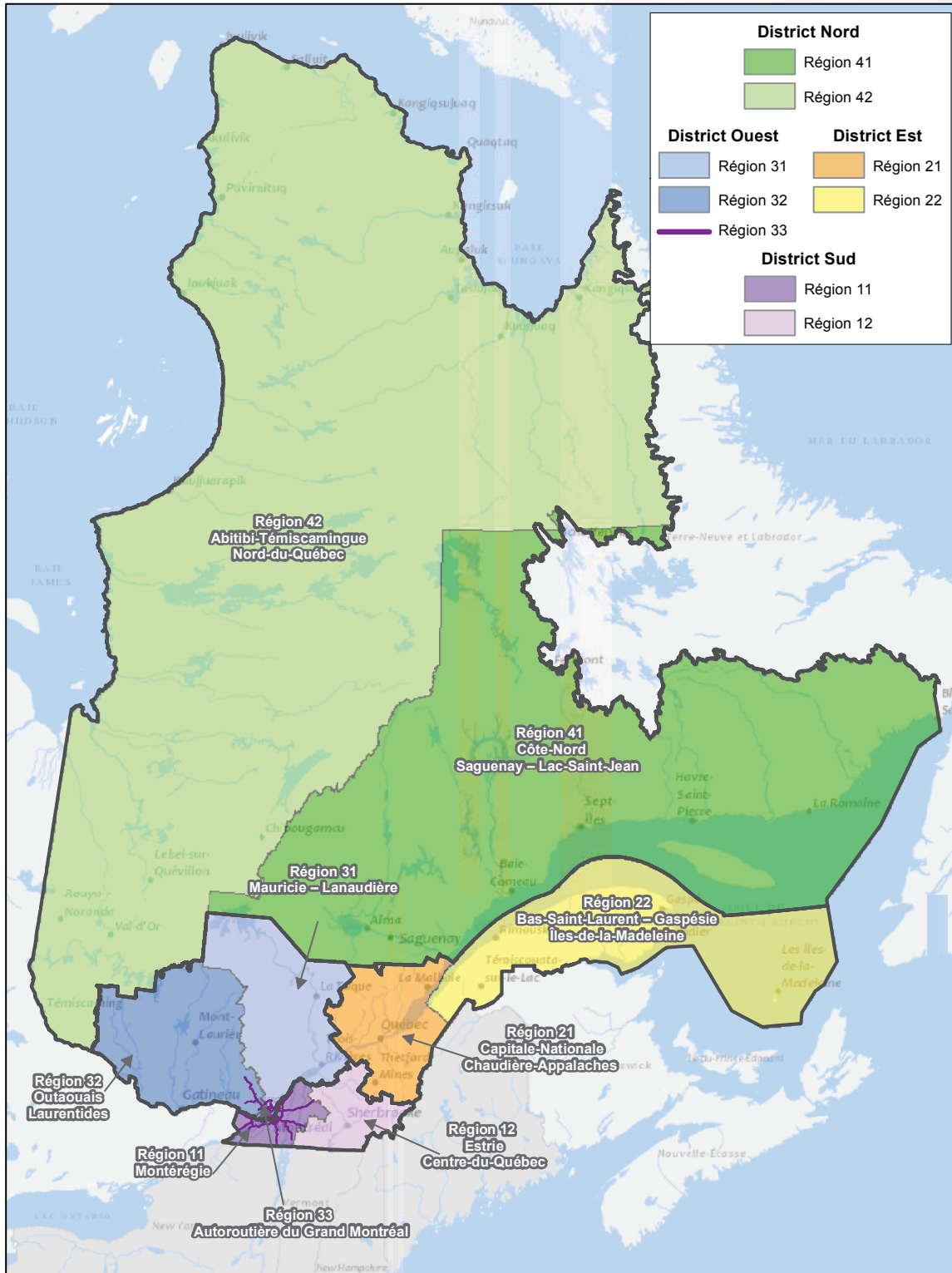

1.6 PROFIL DES RÉGIONS AU 31 MARS 2017^{2,3}

GRAND QUARTIER GÉNÉRAL

Nombre de policiers	732
Nombre de civils	1 122

DISTRICT NORD

Région Côte-Nord-Saguenay-Lac-Saint-Jean⁴

Population desservie	220 949
Étendue (km ²) ⁵	545 517
Nombre de MRC	11
Nombre de postes MRC	16
Nombre de centres de services MRC (CSMRC)	4
Nombre de policiers	492
Nombre de civils	101

Région Abitibi-Témiscamingue-Nord-Du-Québec

Population desservie	149 874
Étendue (km ²)	349 411
Nombre de MRC	6
Nombre de postes MRC	10
Nombre de CSMRC	3
Poste de police communautaire mixte autochtone de Val-d'Or et poste du Nunavik	2
Nombre de policiers	332
Nombre de civils	56

DISTRICT SUD

Région Estrie-Centre-du-Québec

Population desservie	393 661
Étendue (km ²)	16 559
Nombre de MRC	11
Nombre de postes MRC	11
Nombre de CSMRC	4
Nombre de postes autoroutiers	2
Nombre de policiers	586
Nombre de civils	88

Région Montérégie

Population desservie	461 630
Étendue (km ²)	7 562
Nombre de MRC	10
Nombre de postes MRC	11
Nombre de CSMRC	4
Nombre de policiers	810
Nombre de civils	143

DISTRICT EST

Région Capitale-Nationale-Chaudière-Appalaches

Population desservie	412 307
Étendue (km ²)	35 772
Nombre de MRC	15
Nombre de CSMRC	4
Nombre de postes MRC	15
Nombre de postes autoroutiers	2
Nombre de policiers	855
Nombre de civils	132

Région Bas-Saint-Laurent-Gaspésie-Îles-de-la-Madeleine

Population desservie	288 435
Étendue (km ²)	106 538
Nombre de MRC ⁶	14
Nombre de postes MRC	16
Nombre de CSMRC	4
Nombre de postes autoroutiers	1
Nombre de policiers	481
Nombre de civils	88

DISTRICT OUEST

Région Mauricie-Lanaudière

Population desservie	392 832
Étendue (km ²)	51 183
Nombre de MRC	11
Nombre de postes MRC	16
Nombre de CSMRC	4
Nombre de postes autoroutiers	1
Nombre de policiers	741
Nombre de civils	191

Région Outaouais-Laurentides

Population desservie	249 477
Étendue (km ²)	52 503
Nombre de MRC	9
Nombre de postes MRC	9
Nombre de CSMRC	3
Nombre de postes autoroutiers	1
Nombre de policiers	492
Nombre de civils	63

Région autoroutière du Grand Montréal

Étendue (km) ⁷	2 491
Nombre de postes autoroutiers	5
Nombre d'unités autoroutières	3
Nombre de policiers	232
Nombre de civils	20

- L'étendue inclut les territoires non organisés, mais exclut les territoires autochtones et ceux des corps de police municipaux et autochtones. Les variations d'une année à l'autre découlent des modifications apportées aux territoires autochtones, et des ajustements relatifs aux limites du découpage administratif et de la desserte policière.
- Le nombre de policiers et de civils fait référence aux effectifs autorisés et non à l'effectif en place comme cela est mentionné dans la section 4.2 Ressources humaines.
- Pour les régions Côte-Nord-Saguenay-Lac-Saint-Jean et Abitibi-Témiscamingue-Nord-du-Québec, la différence entre leur population respective et celle de 2016 est plus grande que les autres : augmentation de 8 154 pour la première et diminution de 9 920 pour la deuxième. Cette différence s'explique par le transfert du poste de Chapais-Chibougamau qui couvre le territoire des villes de Chapais (1 551 habitants) et de Chibougamau (7 610 habitants).
- Le poste MRC Chapais-Chibougamau (56 347 km²) a été rattaché à la région Côte-Nord-Saguenay-Lac-Saint-Jean, ce qui explique pourquoi la superficie de cette région diffère de celle indiquée en mars 2016.
- Les MRC D'Avignon et de Bonaventure sont regroupées dans une seule « Entente relative aux services policiers fournis aux municipalités par la Sûreté du Québec ».
- Cette région est constituée du réseau routier patrouillé par les postes autoroutiers de la grande région métropolitaine de Montréal et de la Montérégie. Elle est décrite en kilomètres de routes et non en km².