

1.4 ORGANIGRAMME

La Sûreté du Québec a entrepris une révision de sa structure administrative. L'organigramme présenté dans ce rapport correspond à la structure telle qu'elle était au 31 mars 2018.

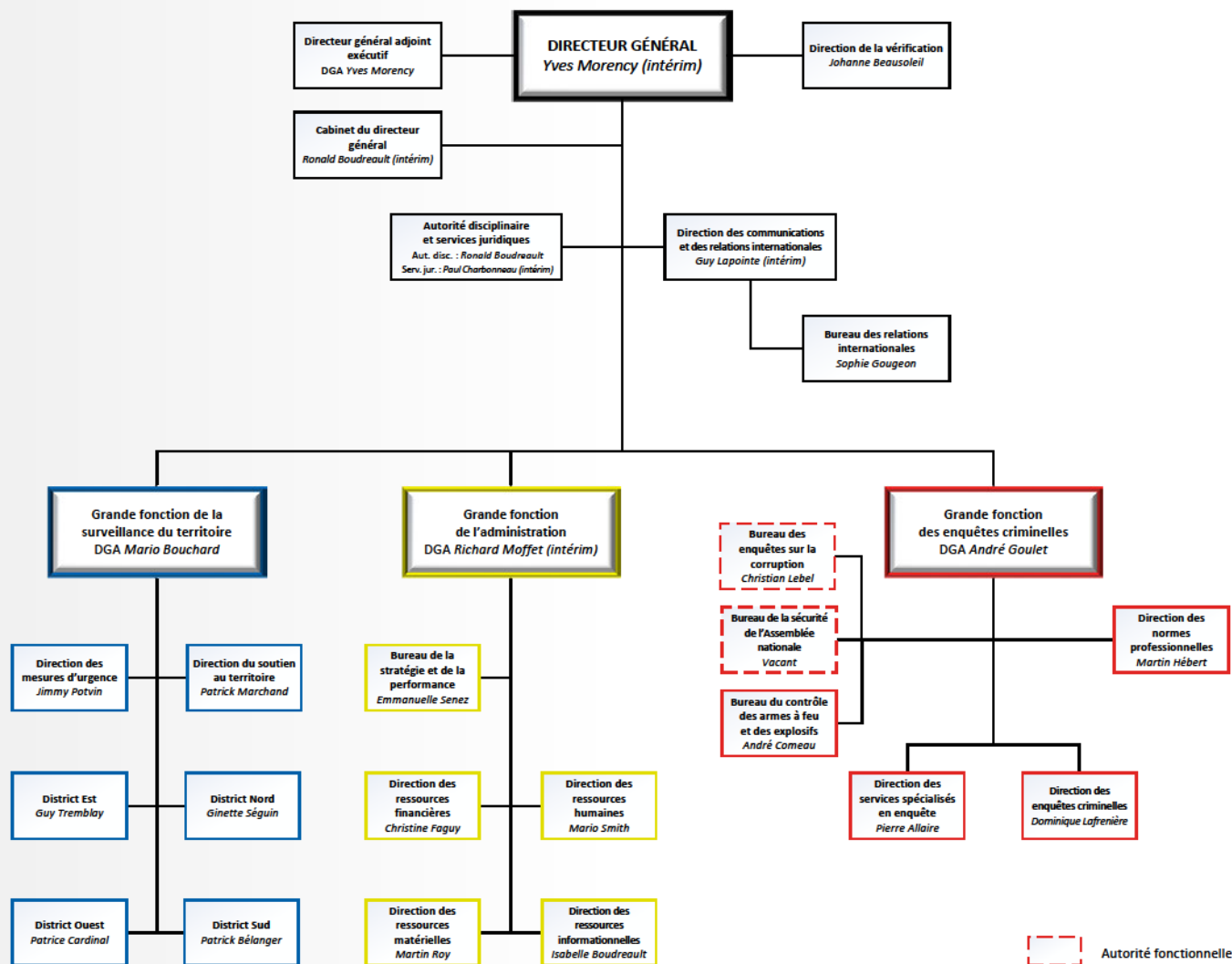

1.5 CARTE DES DISTRICTS ET RÉGIONS

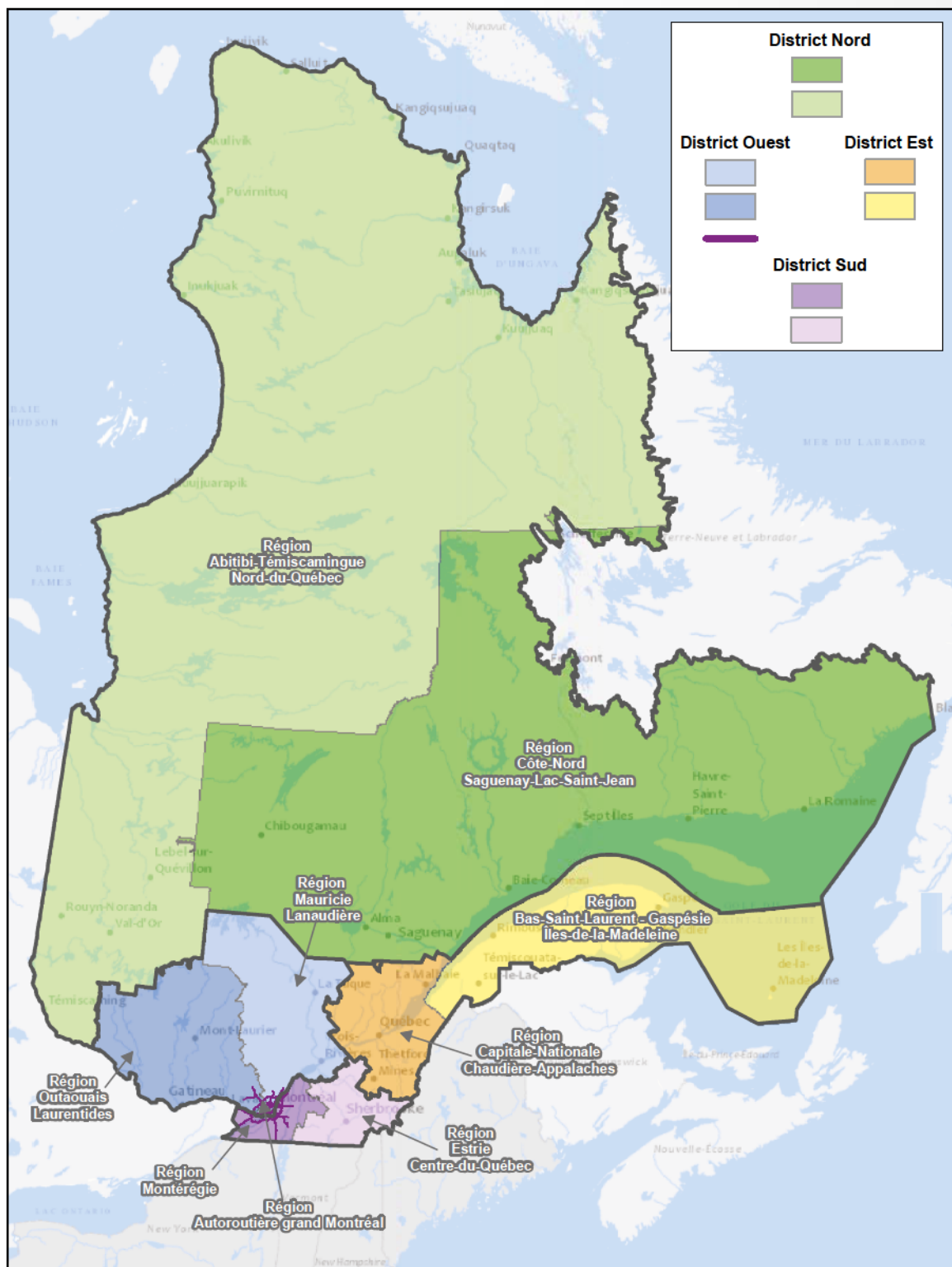

1.6 PROFIL DES RÉGIONS AU 31 MARS 2018^{2,3}

GRAND QUARTIER GÉNÉRAL

Nombre de policiers.....	744
Nombre de civils.....	1 174

DISTRICT NORD

Région Côte-Nord-Saguenay-Lac-Saint-Jean

Population desservie.....	220 305
Étendue (km ²).....	545 168
Nombre de MRC ⁴	11
Nombre de postes MRC.....	16
Nombre de centres de services MRC (CSMRC).....	4
Nombre de policiers.....	503
Nombre de civils.....	98

Région Abitibi-Témiscamingue-Nord-Du-Québec

Population desservie.....	150 355
Étendue (km ²).....	349 760
Nombre de MRC.....	6
Nombre de postes MRC.....	10
Nombre de CSMRC.....	3
Nombre de postes (autres).....	2
Nombre de policiers.....	348
Nombre de civils.....	55

DISTRICT SUD

Région Estrie-Centre-du-Québec

Population desservie.....	399 721
Étendue (km ²).....	16 558
Nombre de MRC.....	11
Nombre de postes MRC.....	11
Nombre de CSMRC.....	4
Nombre de postes autoroutiers.....	2
Nombre de policiers.....	601
Nombre de civils.....	93

Région Montérégie

Population desservie.....	468 752
Étendue (km ²).....	7 562
Nombre de MRC.....	10
Nombre de postes MRC.....	11
Nombre de CSMRC.....	4
Nombre de policiers.....	793
Nombre de civils.....	142

DISTRICT EST

Région Capitale-Nationale-Chaudière-Appalaches

Population desservie.....	418 646
Étendue (km ²).....	35 772
Nombre de MRC.....	15
Nombre de CSMRC.....	4
Nombre de postes MRC.....	15
Nombre de postes autoroutiers.....	2
Nombre de policiers.....	814
Nombre de civils.....	133

Région Bas-Saint-Laurent-Gaspésie-Îles-de-la-Madeleine

Population desservie.....	289 103
Étendue (km ²).....	106 538
Nombre de MRC ⁵	14
Nombre de postes MRC.....	16
Nombre de CSMRC.....	4
Nombre de policiers.....	476
Nombre de civils.....	84

DISTRICT OUEST

Région Mauricie-Lanaudière

Population desservie.....	398 026
Étendue (km ²).....	51 183
Nombre de MRC.....	11
Nombre de postes MRC.....	16
Nombre de CSMRC.....	4
Nombre de postes autoroutiers.....	1
Nombre de policiers.....	763
Nombre de civils.....	181

Région Outaouais-Laurentides

Population desservie.....	252 681
Étendue (km ²).....	52 503
Nombre de MRC.....	9
Nombre de postes MRC.....	9
Nombre de CSMRC.....	3
Nombre de postes autoroutiers.....	1
Nombre de policiers.....	504
Nombre de civils.....	63

Région autoroutière du Grand Montréal⁶

Étendue (km) ⁷	2 297
Nombre de postes autoroutiers.....	6
Nombre de policiers.....	214
Nombre de civils.....	19

2 L'étendue inclut les territoires non organisés, mais exclut les territoires autochtones et ceux des corps de police municipaux et autochtones. Les variations d'une année à l'autre découlent des modifications apportées aux territoires autochtones, et des ajustements relatifs aux limites du découpage administratif et de la desserte policière.

3 Le nombre de policiers et de civils fait référence aux effectifs autorisés et non à l'effectif en place comme cela est mentionné dans la section 4.2 Ressources humaines.

4 Le territoire de la Jamésie est comptabilisé à la fois dans la région Côte-Nord-Saguenay-Lac-Saint-Jean et dans celle de l'Abitibi-Témiscamingue-Nord-du-Québec, mais ne compte que pour un seul territoire desservi (le nombre total de territoires desservis se situe donc à 86).

5 Les MRC D'Avignon et de Bonaventure sont regroupées dans une seule « Entente relative aux services policiers fournis aux municipalités par la Sûreté du Québec ».

6 À la suite d'une restructuration, trois unités autoroutières ont été fermées en septembre 2017.

7 Cette région est constituée du réseau routier patrouillé par les postes autoroutiers de la grande région métropolitaine de Montréal et de la Montérégie. Elle est décrite en kilomètres de routes et non en km². La variation par rapport à 2016-2017 s'explique par la restructuration de la desserte policière de la région autoroutière du Grand Montréal.