

ORGANIGRAMME

L'organigramme présenté dans ce rapport correspond à la structure telle qu'elle était au 31 mars 2021.

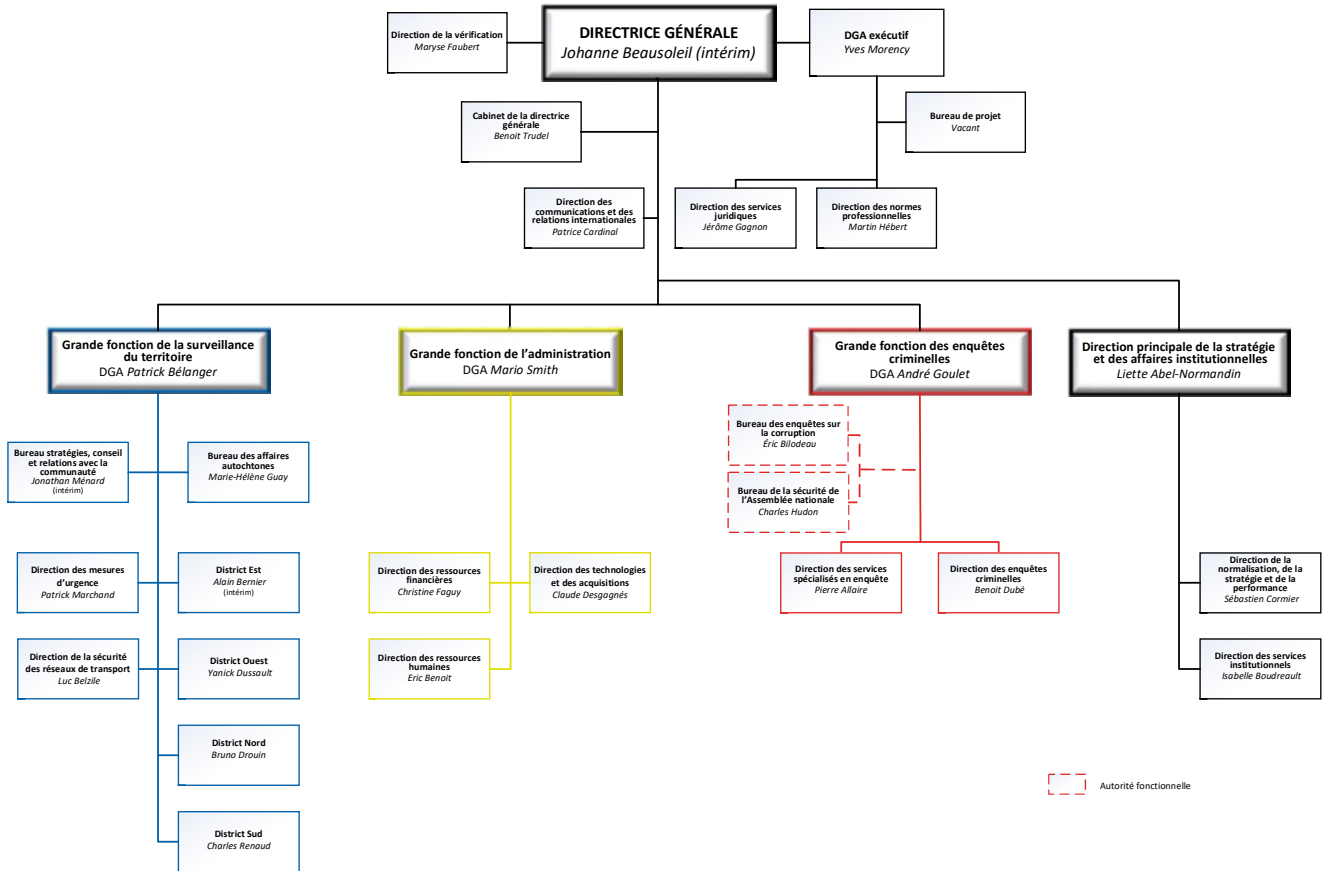

CARTE DES DISTRICTS ET RÉGIONS

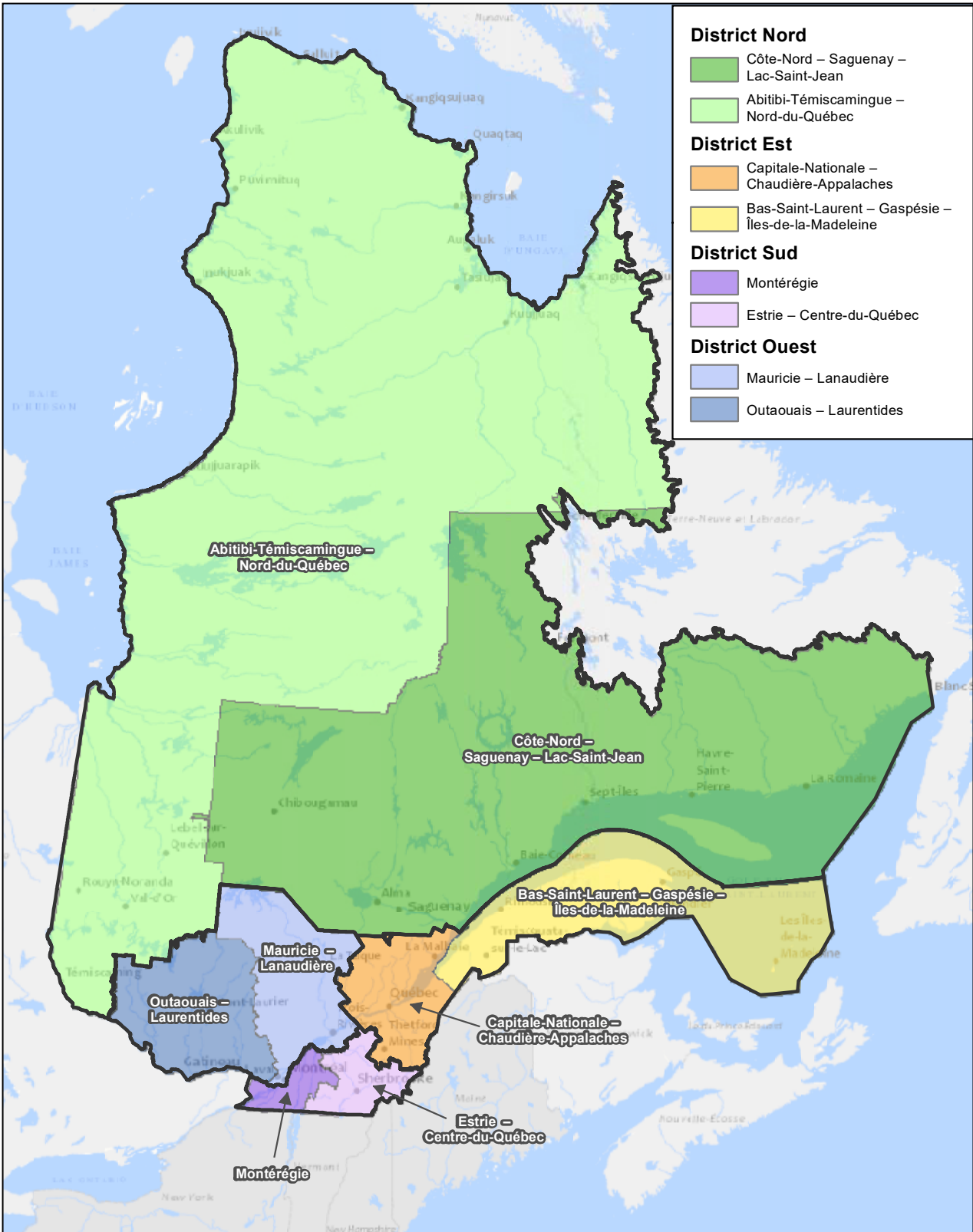

PROFIL DES RÉGIONS AU 31 MARS 2021^{5, 6, 7}

GRAND QUARTIER GÉNÉRAL

Nombre de policiers.....	660
Nombre de civils	1 197

DISTRICT NORD

Région Côte-Nord–Saguenay-Lac-Saint-Jean

Population desservie ⁸	217 758
Étendue (km ²)	545 248
Nombre de MRC ⁹	11
Nombre de postes MRC	16
Nombre de centres de services MRC (CSMRC) ¹⁰	4
Nombre de policiers.....	506
Nombre de civils	96

Région Abitibi-Témiscamingue–Nord-du-Québec

Population desservie	148 981
Étendue (km ²)	349 754
Nombre de MRC	6
Nombre de postes MRC	10
Nombre de CSMRC	3
Nombre de postes (autres)	2
Nombre de policiers.....	346
Nombre de civils	56

DISTRICT SUD

Région Estrie–Centre-du-Québec

Population desservie	408 662
Étendue (km ²)	16 558
Nombre de MRC	11
Nombre de postes MRC	11
Nombre de CSMRC	4
Nombre de postes autoroutiers	1
Nombre de policiers.....	614
Nombre de civils	94

Région Montérégie

Population desservie	486 124
Étendue (km ²)	7 563
Nombre de MRC	10
Nombre de postes MRC	11
Nombre de CSMRC	4
Nombre de policiers.....	976
Nombre de civils	177

DISTRICT EST

Région Capitale-Nationale–Chaudière-Appalaches

Population desservie	424 664
Étendue (km ²)	35 771
Nombre de MRC	15
Nombre de postes MRC	15
Nombre de CSMRC	4
Nombre de postes autoroutiers	2
Nombre de policiers.....	844
Nombre de civils	133

Région Bas-Saint-Laurent–Gaspésie–Îles-de-la-Madeleine

Population desservie	286 785
Étendue (km ²)	106 540
Nombre de MRC ¹¹	14
Nombre de postes MRC	16
Nombre de CSMRC	4
Nombre de policiers.....	479
Nombre de civils	85

DISTRICT OUEST

Région Mauricie–Lanaudière

Population desservie	406 869
Étendue (km ²)	51 162
Nombre de MRC ¹²	11
Nombre de postes MRC	16
Nombre de CSMRC	4
Nombre de postes autoroutiers	1
Nombre de policiers.....	920
Nombre de civils	189

Région Outaouais–Laurentides

Population desservie	258 247
Étendue (km ²)	52 503
Nombre de MRC	9
Nombre de postes MRC	9
Nombre de CSMRC	3
Nombre de postes autoroutiers	1
Nombre de policiers.....	497
Nombre de civils	62

UNITÉ DES OPÉRATIONS DU RÉSEAU ROUTIER SUPÉRIEUR

Direction de la sécurité des réseaux de transport

Nombre de postes autoroutiers	8
Nombre de centres de services.....	2

⁵ L'étendue inclut les territoires non organisés, mais exclut les territoires autochtones et ceux des corps de police municipaux ou autochtones.

⁶ Le nombre de policiers et de civils fait référence aux effectifs autorisés et non à l'effectif en place, comme mentionné dans la section 3.1 « Ressources humaines ».

⁷ La liste des postes et leurs coordonnées sont disponibles sur le site Internet de la Sûreté (www.sq.gouv.qc.ca).

⁸ La Sûreté dessert le total des populations des 1 039 municipalités et territoires facturés (1 007 municipalités et 32 territoires non organisés regroupés) dans les 86 ententes de services. Ces données comprennent la population des municipalités de Saint-Benoît-du-Lac (28 habitants) et de Saint-Louis-de-Gonzague-du-Cap-Tourmente (2 habitants), desservies par les ententes sans toutefois être facturées, mais n'incluent pas la population (5 709 habitants) des territoires autochtones desservis ni les municipalités desservies par des corps de police municipaux.

⁹ Le territoire de la Jamésie est comptabilisé à la fois dans la région Côte-Nord–Saguenay-Lac-Saint-Jean et dans celle de l'Abitibi-Témiscamingue–Nord-du-Québec, mais ne compte que pour un seul territoire desservi (le nombre total de territoires desservis se situe donc à 86).

¹⁰ Centre de services MRC

¹¹ Les MRC d'Avignon et de Bonaventure sont regroupées dans une seule « Entente relative aux services policiers fournis aux municipalités par la Sûreté du Québec ».

¹² Les MRC de l'Assomption et de Montcalm sont regroupées dans une seule « Entente relative aux services policiers fournis aux municipalités par la Sûreté du Québec ».